

Cuenta y Razón

Rendición de cuentas

Período **2022**

Dra. María Luján González Portela, Id.
Prorrectora

Santo Domingo, 31 de marzo 2023



ÍNDICE

- **Estudiantes y oferta académica**
- **Investigación y vinculación con la colectividad**
- **Enfoque al talento humano y apoyo al área administrativa**





**Pontificia Universidad
Católica del Ecuador**
Seréis mis testigos

**SANTO
DOMINGO**

Estudiantes y oferta académica





**Pontificia Universidad
Católica del Ecuador**
Seréis mis testigos

**SANTO
DOMINGO**

**Objetivo
Estratégico**

1



OE1: 8 Indicadores

3
Cumplidos

2
Cumplimiento
parcial

3
En proceso

Contribuir a democratizar el acceso a la educación superior

DATOS INFORMATIVOS

142 Profesores



10 Carreras



8 Programas de
postgrados



7 Carreras- técnicas-
tecnológicas



1522 Alumnos



65 Administrativos

Fuente: Sistema de Información PUCESD 2022



Logros

Renovación de oferta académica

- 7 Carreras técnicas y tecnológicas
- 10 Carreras de grado
- 8 Maestrías y 2 especialidades



52

Convenios firmados

**58,11% de estudiantes
matriculados frente a los
interesados**

\$ 715.458,32

Valor asignado a becas

33 tipos de becas

2019-2022
Beneficiarios en becas

Periodo	N° Estudiantes Fondo Estatal	N° Estudiantes Fondos Institucionales	Estudiantes Matriculados	N° Estudiantes Beneficiados	% Estudiantes Beneficiados	% Promedio de Estudiantes Beneficiados al año
202202	638	456	1494	1094	73%	77%
202201	519	656	1458	1175	81%	
202102	595	464	1328	1059	80%	81%
202101	1161	68	1490	1229	82%	
202002	1007	354	1494	1361	91%	96%
202001	1209	274	1482	1483	100%	
201902	611	0	1298	611	47%	47%
201901	659	0	1422	659	46%	



Oportunidades de mejora

Potenciar el proceso de captación y admisión de estudiantes

Interesados



Inscritos



Admitidos



Matriculados

**Diversificar los
mecanismos de
promoción**



Alertas

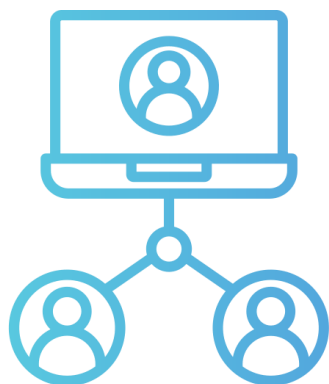

**Reputación
Corporativa de
la PUCE**

Objetivo Estratégico

2



OE2: 12 Indicadores

5
Cumplidos

3
Cumplimiento
parcial

4
En proceso

Acompañar integralmente a nuestros
estudiantes



Logros

100%

Acompañamiento a
estudiantes con
necesidades específicas



87,20%

**Satisfacción del
estudiante en logros
sociales**





Oportunidades de mejora

Tasa de
retención inicial

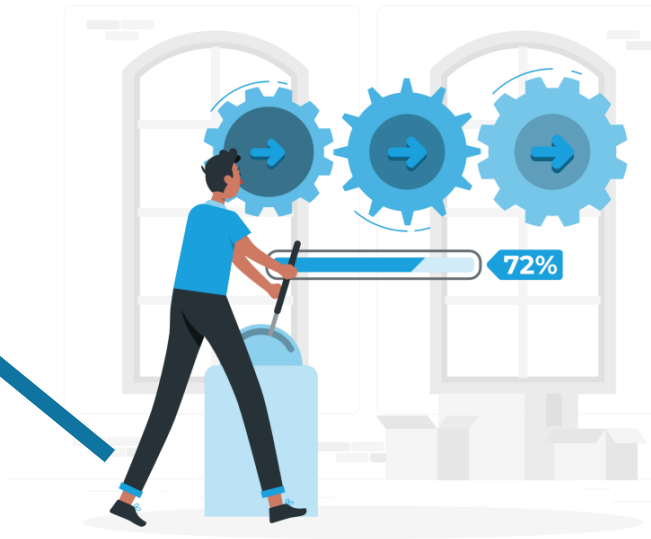

Satisfacción
del estudiante

**Tasa de
titulación**



Alertas



**Potenciar el
seguimiento a
estudiantes**

**Objetivo
Estratégico**

3



OE3: 11 Indicadores

3	1	7
Cumplidos	Cumplimiento parcial	En proceso

Renovar la oferta académica

Logros

Renovación de oferta académica

- 6 Nuevas carreras de grado
- 4 Nuevos programas de posgrados



Estudiantes 2019-2022



Estudiantes

Primer nivel

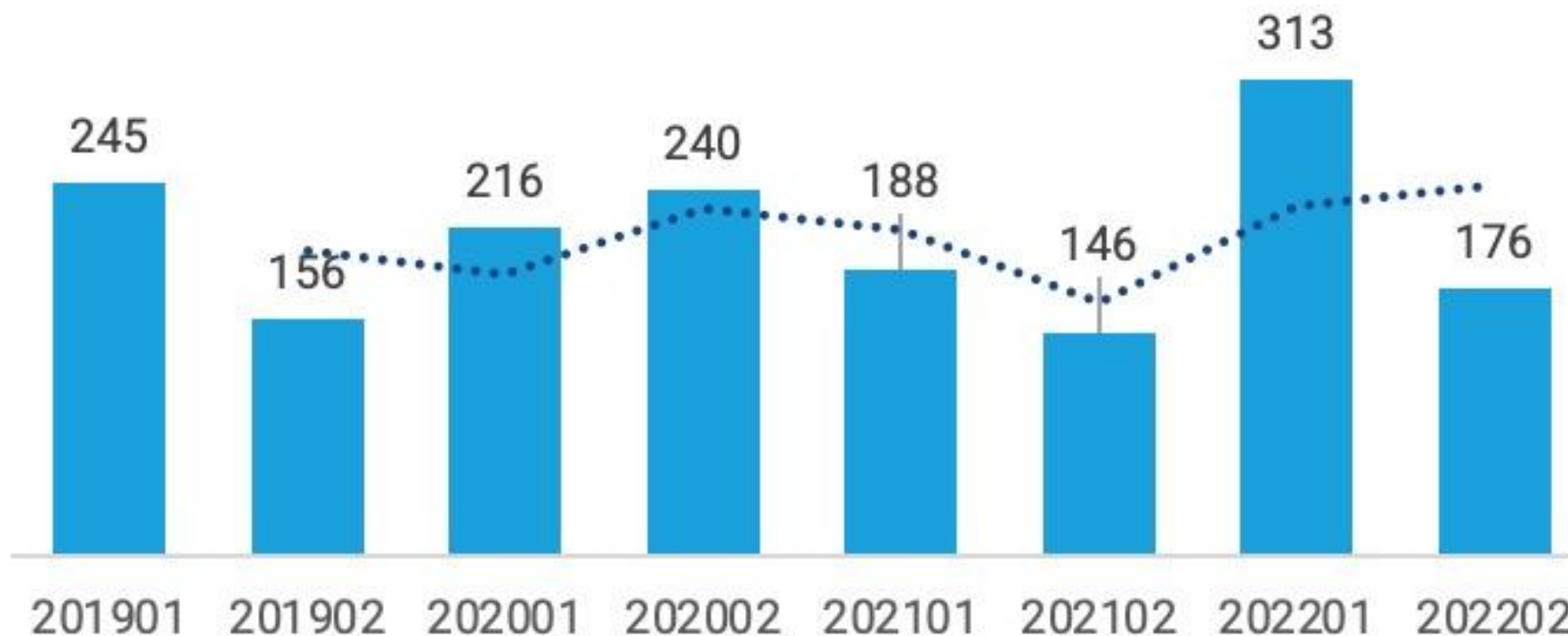

■ N° Total de estudiantes 1er nivel

..... 2 per. med. móv. (N° Total de estudiantes 1er nivel)

Examen de Habilitación para el Ejercicio Profesional de la carrera de Enfermería

Resultados

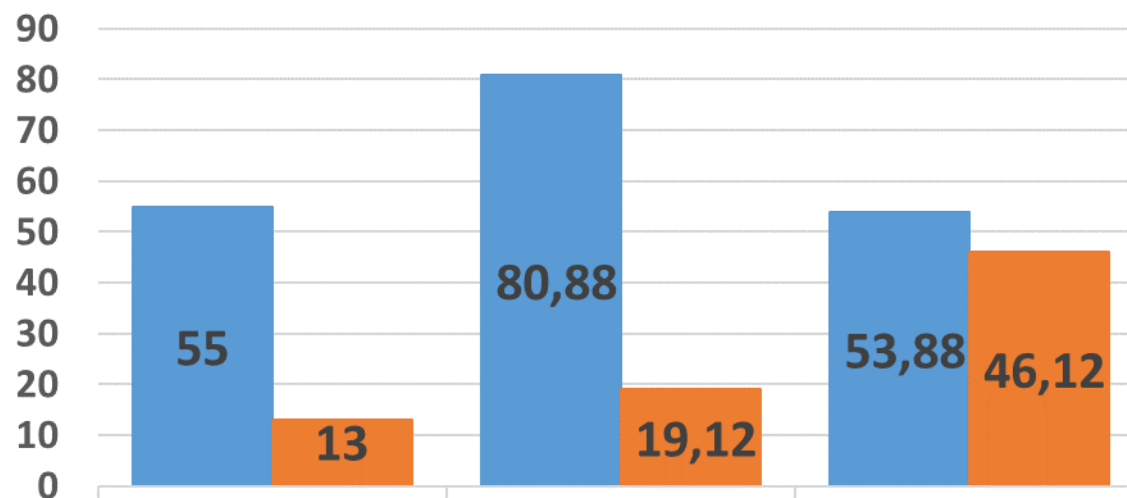

	Evaluados	% Carrera	% Cohorte Nacional
■ Aprobados	55	80,88	53,88
■ No aprobados	13	19,12	46,12

10

Acciones

Internacionalización

2do

Lugar



SCIMAGO
INSTITUTIONS
RANKINGS



Oportunidades de mejora

Diferentes
modalidades

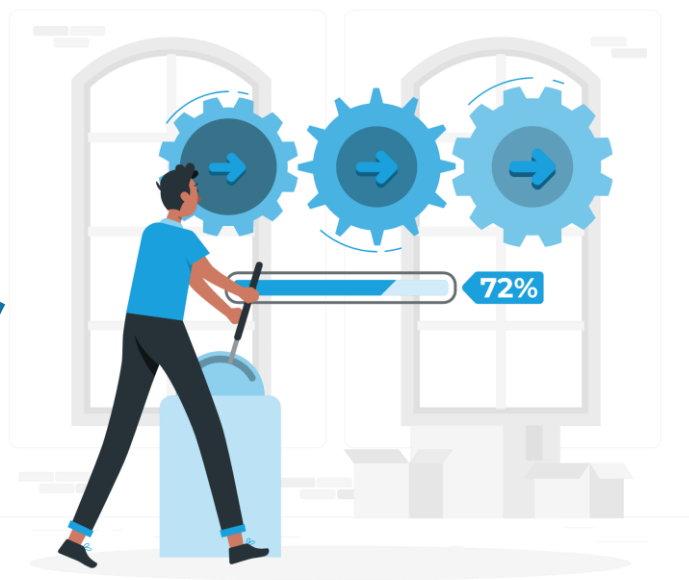

Oferta Académica

Elementos
innovadores e
internacionales

**Reforzar los
procesos de
aseguramiento
de la calidad**



Alertas



**Repotenciar la
oferta de
Postgrados**

**Incorporar
elementos
innovadores**

Objetivo Estratégico

4



OE4: 5 Indicadores

1
Cumplidos

1
Cumplimiento
parcial

3
En proceso

Reforzar las relaciones con los *alumni*



Logros

1er Lugar

Reputación
académica

3er Lugar

Reputación del
empleador



WORLD
UNIVERSITY
RANKINGS

Graduados 2022

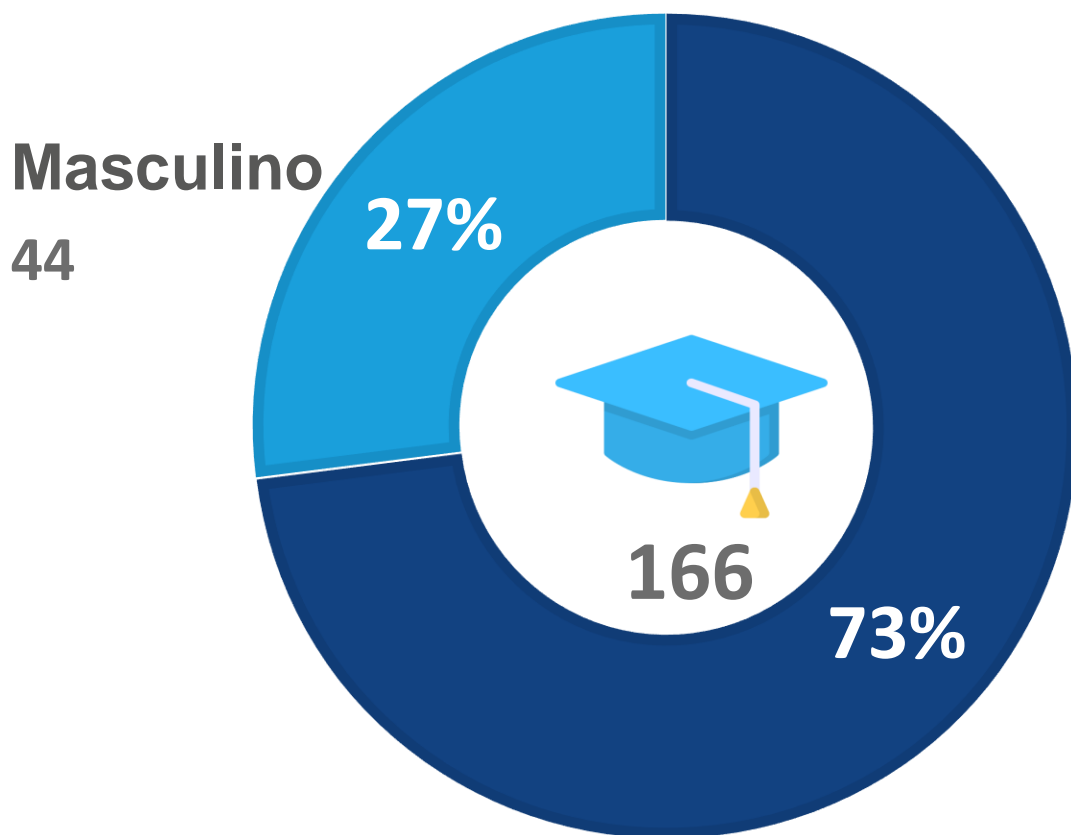

Femenino

122





Oportunidades de mejora

Satisfacción de los
empleadores

Reconocimiento
alumni

Satisfacción de los
alumni con respecto
a la universidad



**Competencias
profesionales y
laborales**



Alertas

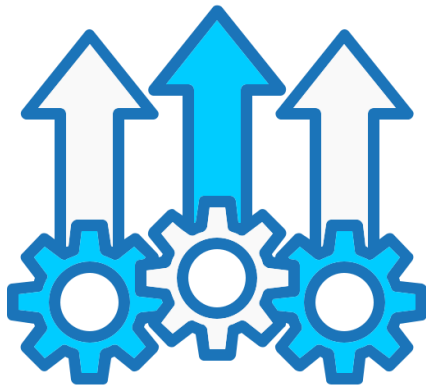

**Satisfacción en
Formación
continua**



ÍNDICE

- **Estudiantes y oferta académica**
- **Investigación y vinculación con la colectividad**
- **Enfoque al talento humano y apoyo al área administrativa**





Pontificia Universidad
Católica del Ecuador
Seréis mis testigos

SANTO
DOMINGO

Investigación y vinculación con la colectividad



**Objetivo
Estratégico**

5



OE5: 9 Indicadores

4
Cumplidos

4
Cumplimiento
parcial

1
En proceso



RevigORIZAR las capacidades del cuerpo docente



Logros

100%

**Profesores
capacitados**



85%

**Evaluación integral
docente**

Redes académicas de innovación



ECALFOR



PUCE



UNIVERSIDAD POLITÉCNICA
SALESIANA
ECUADOR



UTPL

La Universidad Católica de Loja





Oportunidades de mejora

**Formación doctoral
del profesorado**



**Planes inter-sedes
de formación**

**Docentes
titulares (PhD)**



Alertas



**Consolidar un
modelo de
evaluación
integral del
docente**

**Objetivo
Estratégico**

6



OE6: 13 Indicadores

7	2	4
Cumplidos	Cumplimiento parcial	En proceso



Realizar investigación pertinente



Logros

Publicaciones de alto impacto



Participación en eventos académicos

Papers del 2022



Tipo de Artículo	Base de datos indexadas	N°
Revista	DOAJ	7
	EBSCO	1
	ERIHPLUS	4
	ISI JOURNAL	1
	JCR	2
	LATIN INDEX	10
	REDALYC	1
	SCOPUS	13
	WEB OF SCIENCE	2
Total		41

CHICAGO
BOTANIC
GARDEN



Royal
Botanic
Gardens
Victoria

Redes de Investigación

Proyectos con recursos externos



UTPL
La Universidad Católica de Loja



ECALFOR



Universidad
de La Laguna



Oportunidades de mejora

Publicaciones
científicas



Internacionales

Ecosistema de
emprendimiento

Producción
científica

Productos de
investigación



Alertas



Indicadores de
investigación

Objetivo Estratégico

7



OE7: 11 Indicadores

8
Cumplidos

2
Cumplimiento
parcial

1
En proceso

Fomentar la vinculación social transformadora

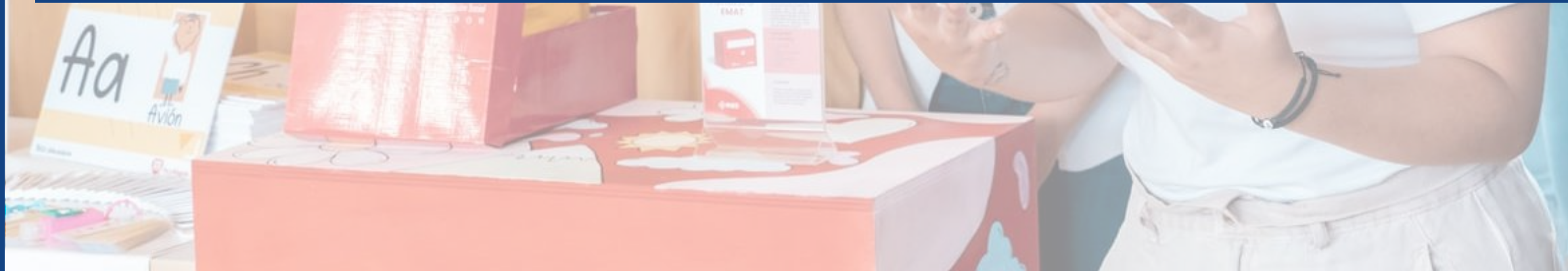



Logros

Proyecto de mujeres
emprendedoras
ULL - JBPJM



1 MILLÓN
de árboles
para Ecuador
Sembrando Juntos

7

**Certificaciones
ambientales**



11 Proyectos sociales

Evangelización



Juventud Idente
Ad Deum propter humanitatem





Oportunidades de mejora

**Vinculación
con el sector público
y sector empresarial**



**Programas de
intervención y
desarrollo social e
integral**

Servicios
especializados



Alertas



Transferencia
de
conocimientos



ÍNDICE

- **Estudiantes y oferta académica**
- **Investigación y vinculación con la colectividad**
- **Enfoque al talento humano y apoyo al área administrativa**





Pontificia Universidad
Católica del Ecuador
Seréis mis testigos

SANTO
DOMINGO

Enfoque al talento humano y apoyo al área administrativa



**Objetivo
Estratégico**

8



OE8: 6 Indicadores

2
Cumplidos

-
Cumplimiento
parcial

4
En proceso

**Cultivar el servicio y el compromiso en la
comunidad universitaria**



Logros

**Alianzas,
convenios y
certificaciones**



**Modernización
de la
infraestructura**

21

**Acciones Socio-
ambientales**



**Jardín Botánico
“Padre Julio Marrero”**

**Manual de
funciones**



Oportunidades de mejora

Capacitaciones al personal



Establecer un plan de carrera administrativo

Seguridad de
la información



Alertas



Evaluación
integral del
personal
administrativo

Objetivo Estratégico

9



OE9: 8 Indicadores

8
Cumplidos-
Cumplimiento
parcial-
En proceso

Garantizar una estructura financiera sólida



Logros

Ingresos, optimización

Crecimiento

Inversiones

Sostenibilidad
económica

Solvencia



Oportunidades de mejora

**Diversificación
de ingresos**



Eficiencia del gasto

**Objetivo
Estratégico**

10



OE10: 7 Indicadores

2
Cumplidos

-
Cumplimiento
parcial

5
En proceso

Consolidar las competencias digitales de nuestra comunidad universitaria



Logros

**Herramientas
tecnológicas**

**Competencias
digitales**

Laboratorios

Aprendizaje-enseñanza

Innovación



Oportunidades de mejora

Desarrollo de
instrumentos
tecnológicos



Herramientas de
gestión académica
y planeación



Homologación
de procesos



Alertas



Capacitación en
manejo de
recursos
digitales





(...) Además de la enseñanza, de la investigación y de los servicios comunes a todas las Universidades, una Universidad Católica, por compromiso institucional, aporta también a su tarea la inspiración y la luz del mensaje cristiano. En una Universidad Católica, los ideales, las actitudes y los principios católicos penetran y conforman las actividades universitarias según la naturaleza y la autonomía propias de tales actividades.



En una palabra, siendo al mismo tiempo Universidad y Católica, ella debe ser simultáneamente una comunidad de estudiosos, que representan diversos campos del saber humano, y una institución académica, en la que el catolicismo está presente de manera vital»(...) «está en juego el significado de la investigación científica y de la tecnología, de la convivencia social, de la cultura, pero, más profundamente todavía, está en juego el significado mismo del hombre» (san Juan Pablo II, Ex corde ecclesiae).

Muchas gracias

Contacto

Oficina de Aseguramiento de la Calidad
coac@pucesd.edu.ec